



ADEMPIMENTI DL 73/2021

Istituzione autonoma scolastica Primaria Parificata – Paritaria
"Maddalena di Canossa" corrente in Via Libertà, 50 - 25081 Bedizzole
CODICE MECCANOGRAFICO: BS1E009004

Prot. 997
04/08/2021

a) Organizzazione interna

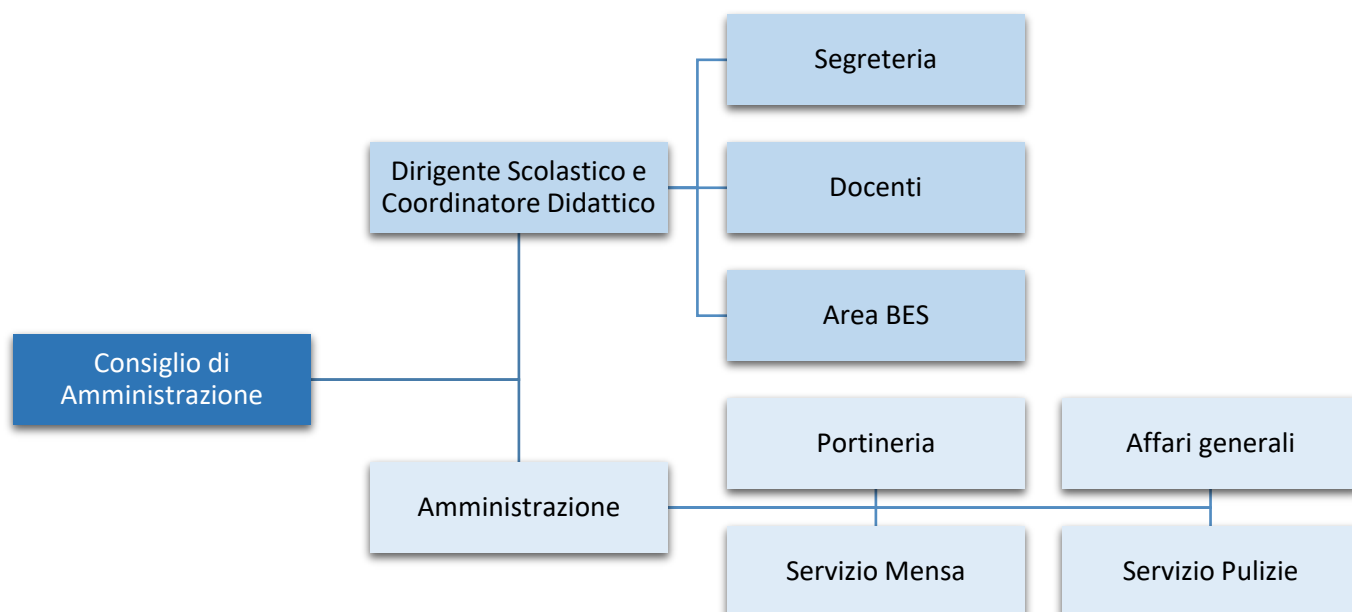



b) Titolari di incarichi di collaborazione o consulenza

| TIPOLOGIA | RESPONSABILE | N° ADDETTI |
|------------------|------------------------|------------|
| AREA BES | Psicologa clinica | 1 |
| PROGETTO INGLESE | Insegnante madrelingua | 1 |
| TOTALE | | 2 |

c) Conto annuale del personale, relative spese sostenute e tassi assenza

CONTO ANNUALE DEL PERSONALE A.S. 2019/2020

| Personale | Tempo | Tempo | Totale |
|--------------------------------|---------------|-------------|--------|
| | Indeterminato | Determinato | |
| Docenti | 9 | 1 | 10 |
| Di cui di sostegno | 0 | 1 | 1 |
| Segreterie ed ausiliari | 6 | 0 | 6 |
| Totale | 15 | 1 | 17 |

In relazione alla pubblicazione del curriculum la scuola ha chiesto la necessari alla liberatoria in conformità alle previsioni in materia di riservatezza dei dati personali.

Per le spese relative ai collaboratori si rimanda al bilancio.



SPESE SOSTENUTE RELATIVE AL PERSONALE A.S. 2019/2020

| Scuola | Costo del personale |
|--|---------------------|
| Scuola Primaria "Maddalena di Canossa" | € 320.023,60 |

TASSI DI ASSENZA A.S. 2019/2020

| Scuola | Descrizione | Dati |
|--|----------------|----------|
| Scuola Primaria "Maddalena di Canossa" | Ore lavorabili | 18483,62 |
| | Ore Assenza | 4741,86 |
| | Percentuale | 25,65% |

CONTO ANNUALE DEL PERSONALE A.S. 2020/2021

| Personale | Tempo | Tempo | Totale |
|-------------------------|---------------|-------------|-----------|
| | Indeterminato | Determinato | |
| Docenti | 9 | 1 | 10 |
| Di cui di sostegno | 0 | 1 | 1 |
| Segreterie ed ausiliari | 5 | 1 | 6 |
| Totale | 14 | 2 | 17 |



TASSI DI ASSENZA A.S. 2020/2021

| Scuola | Descrizione | Dati |
|--|----------------|----------|
| Scuola Primaria "Maddalena di Canossa" | Ore lavorabili | 18513,70 |
| | Ore Assenza | 1048,48 |
| | Percentuale | 5,66% |

d) Dati relativi al personale in servizio con contratto a tempo determinato.

A.S. 2019/2020

| Mansione | N° addetti |
|------------------------|------------|
| Insegnante di sostegno | 1 |
| Totale | 1 |

A.S. 2020/2021

| Mansione | N° addetti |
|------------------------|------------|
| Insegnante di sostegno | 1 |
| Portinaia | 1 |
| Totale | 2 |



e) Conto consuntivo e bilancio preventivo

CONTO CONSUNTIVO 2019/2020

COSTI DEL PERSONALE

| | | |
|--------|-------------------------------|--------------|
| 1/0001 | Retr.TFR oneri pers.direttivo | € 14.652,03 |
| 1/0002 | Retr.TFR oneri pers.docente | € 203.886,77 |
| 1/0003 | Retr.TFR oneri pers.N/docente | € 63.561,58 |
| 1/0004 | IRAP | € 5.319,60 |
| 1/0005 | Collaborazioni Profess. | € 6.478,00 |
| 1/0006 | Collaborazioni da cedolino | € 4.918,94 |
| 1/0007 | Consulenze Professionali | € 14.501,74 |
| 1/0008 | Aggiornam.Personale | |
| 1/0009 | Altre Spese Personale | € 124,02 |
| 1/0010 | Prest./Col.n.Dir.Att.Attiv. | € 4.099,20 |
| 1/0011 | Contr.Inail | € 2.481,72 |
| | | € 320.023,60 |

COSTI DELLE ATTREZZATURE

| | | |
|--------|----------------------------------|-------------|
| 2/0001 | Spese Noleg./Manut/Attr. | € 8.215,98 |
| 2/0002 | Spese Noleg./Manut/Attr.Laborat. | |
| 2/0003 | Spese Noleg./Manut/Attr.Aule | |
| 2/0004 | Sp. Noleg./Man/Attr.Att.Connesse | € 213,87 |
| 2/0005 | Ammti Mob/Attrezz. | € 4.733,55 |
| 2/0007 | Ammti Mob/Attrezz.Aule | |
| 20008 | Ammti Mob/Attrezz.Non Didatt. | |
| | | € 13.163,40 |



COSTI DI GESTIONE

| | | |
|-------|-----------------------------|-------------|
| 3/001 | Mater.e Strum.Didatt./Segr. | € 1.537,81 |
| 3/003 | Abbonam.Riviste e Giornali | € 309,92 |
| 3/004 | Libri-Enciclopedie | |
| 3/005 | Libri Scolastici x Alunni | |
| 3/006 | Cancelleria | €702,96 |
| 3/007 | Acq.e Spese Valori Bollati | € 44,86 |
| 3/008 | Assicuraz.Infortuni Alunni | € 1.253,63 |
| 3/009 | Spese Telefoniche | € 2.513,82 |
| 3/010 | Can.Internet e Serv.Telem. | |
| 3/012 | Vitto | € 7.706,43 |
| 3/013 | Pasti Catering | |
| 3/014 | Viaggi/Gite Usc.Didattiche | € 777,31 |
| 3/015 | Spese Pubblicità | |
| 3/016 | Sistema Qualità | |
| 3/017 | Spese Sanitarie | € 213,78 |
| 3/018 | Interessi/Commiss.Bancarie | € 1.541,12 |
| 3/019 | Spese Postali | |
| 3/021 | Energia Elettrica | € 10.017,05 |
| 3/022 | Idrico Integrato | € 5.255,80 |
| 3/023 | Teleriscaldamento | € 14.911,98 |
| 3/024 | Gas | € 788,72 |
| 3/025 | Igiene Urbana/Tas.Rifiuti | € 443,34 |
| 3/026 | Imposte e Tasse Varie | € 11,87 |
| 3/027 | Vigilanza | € 578,88 |
| 3/028 | Spese per Pulizie | € 1.460,64 |
| 3/029 | Altre Spese | € 877,63 |
| | | € 50.947,55 |

COSTI DI STRUTTURA

| | | |
|--------|---------------------------------------|-------------|
| 4/0001 | Amm.ti Immobile e Impianti | |
| 4/0002 | Q.ta Amm.Manut.e Rip.su Beni da Terzi | € 4.718,66 |
| 4/0003 | Canoni/Manut.Ord.Beni Terzi | € 17.928,52 |
| 4/0004 | Assicurazione immobile | € 408,17 |
| 4/0005 | Consulenze Varie | |
| 4/0006 | Altri costi di Struttura | |
| | | € 23.055,35 |



TOTALE COSTI

€ 407.189,90

| | | |
|--------|----------------------------------|-------------|
| 5/0001 | Retribuz.Figurative Religiose*** | € 16.056,60 |
|--------|----------------------------------|-------------|

COSTI ANNI SCOLASTICI PRECEDENTI

| | | |
|--------|----------------------------|------------|
| 6/0001 | Sal/Cont/INAIL Anni Vecchi | € 1.092,57 |
| 6/0002 | Utilizz.Imp.Sportivi | |
| 6/0003 | En.El.-Acq.Tel.Gas-Rifiuti | |
| 6/0005 | Multe/Sanzioni/Ammende | |

€ 1.092,57

TOTALE COSTI

€ 424.339,07

RICAVI

| | | |
|---------|-------------------------------|--------------|
| 20/0001 | Rimb.Vitto | € 32.586,75 |
| 20/0002 | Rette Scolastiche | € 267.391,00 |
| 20/0003 | Contributi Provincia | |
| 20/0004 | Contributi Ministero | € 183.151,63 |
| 20/0005 | Contributi Regione | € 4.146,39 |
| 20/0006 | Contributi Enti Locali | € 10.391,66 |
| 20/0007 | Contributi Org.Privati | € 2.400,00 |
| 20/0009 | Rette Doposcuola | € 5.900,00 |
| 20/0010 | Incassi Corsi Extrascol. | |
| 20/0011 | Erogazioni Liberali | |
| 20/0013 | Rimb.Fornitura Libri Alunni | |
| 20/0014 | Rimb.Pre/Post Orario | € 2.377,50 |
| 20/0015 | Rimb.Gite e Visite Didatt. | € 50,00 |
| 20/0016 | Rimb.Att.Sportive | |
| 20/0017 | Rimb.x Laborat/Att.Did./Prog. | |
| 20/0030 | Proventi Diversi | € 69.755,83 |

TOTALE RICAVI

€ 578.150,76



RICAVI ANNI SCOL.PRECEDENTI

| | | |
|---------|--------------------------------|------------|
| 21/0001 | Rimb.vitto/Doposc.Presc./Corsi | € 400,00 |
| 21/0002 | Rette Scolastiche | € 2.765,92 |
| 21/0008 | Sopravvenienze Attive | € 14,59 |
| 21/0030 | Proventi Diversi | € 10,88 |
| | | € 3.191,39 |

| | | |
|-------------------------------|--|---------------------|
| TOTALE GENERALE RICAVI | | € 581.342,15 |
|-------------------------------|--|---------------------|

| | | |
|---|--|---------------------|
| UTILE/PERDITA ESERCIZIO SCUOLA | | € 157.003,08 |
|---|--|---------------------|

BILANCIO PREVENTIVO 2020/2021

1 - Ricavi di periodo

1 - Ricavi ordinari

Importo

| | |
|--------------------------|--------------|
| Iscrizioni e Rette | € 274.950,00 |
| Contributi per esami | € 0,00 |
| Budget Agevolazioni (-) | € 1.600,00 |
| Contributi Enti Pubblici | € 134.157,68 |
| Contributi Enti Privati | € 0,00 |
| Proventi Diversi | € 3.000,00 |

2 - Ricavi straordinari

Importo

| | |
|-------------------------|---------------------|
| Contributi Straordinari | € 1.400,00 |
| Totali | € 411.907,68 |



2 - Costi di periodo

| | Importo |
|---|----------------|
| Personale dipendente direttivo | € 5.435,77 |
| Personale dipendente docente | € 218.078,88 |
| Personale dipendente non docente | € 64.125,81 |
| Collaborazioni professionali didattiche | € 2.615,39 |
| Servizi / Consulenze organizzative / Gestionali / Q&S | € 25.000,00 |
| Altre spese personale | € 2.500,00 |

| | Importo |
|--|----------------|
| Personale religioso / volontario direttivo | € 8.931,28 |
| Personale religioso / volontario docente | € 0,00 |
| Personale religioso / volontario non docente | € 2.090,64 |

3 - Mobili e attrezzature

| | Importo |
|---|----------------|
| Mobili / attrezzature e laboratori di plesso | € 0,00 |
| Ammortamento mobili / attrezzature e laboratori di plesso | € 3.000,00 |
| Mobili / attrezzature di scuola | € 1.500,00 |
| Ammortamento mobili / attrezzature di scuola | € 7.000,00 |

4 - Spese di gestione

| | Importo |
|--------------------------------|----------------|
| Cancelleria | € 1.300,00 |
| Spese postali e valori bollati | € 150,00 |
| Materiale didattico | € 1.000,00 |



| | |
|--------------------------------------|-------------|
| Quote associative | € 700,00 |
| Abbonamenti riviste e giornali | € 0,00 |
| Canone mantenimento SGQ/SPP | € 0,00 |
| Spese di pulizia locali | € 3.000,00 |
| Vigilanza | € 600,00 |
| Spese sanitarie | € 100,00 |
| Canoni internet e servizi telematici | € 1.800,00 |
| Spese telefoniche | € 2.500,00 |
| Energia elettrica | € 9.000,00 |
| Acqua | € 6.300,00 |
| Riscaldamento e gas | € 13.500,00 |
| Spese di pubblicità | € 0,00 |
| Imposte e tasse | € 350,00 |
| Altre spese di gestione | € 3.800,00 |
| Assicurazioni allievi | € 1.500,00 |

Importo

| | |
|---|---------------------|
| Ammortamento immobile / impianti e manutenzioni straordinarie | € 9.000,00 |
| Manutenzioni ordinarie immobile /impianti | € 25.000,00 |
| Assicurazioni immobili | € 360,00 |
| Consulenze tecniche / logistiche | € 0,00 |
| Altri costi struttura | € 0,00 |
| Totali | € 420.237,76 |

| | |
|--|--------------------|
| Risultato gestione attività curricolare 1° Livello (s/amm.to e figurativi) | € 11.691,83 |
| Risultato gestione attività curricolare 2° Livello (s/figurativi) | € 2.691,83 |
| Risultato gestione attività curricolare 3° Livello | -€ 8.330,08 |



f) Beni immobili e Atti di gestione del patrimonio

DATI IMMOBILI A.S. 2019/2020

| Informazioni | Dati | Dati |
|-----------------|--------------------|---|
| Generali | Indirizzo | Via Libertà, 50 – 25081 Bedizzole |
| | Titolo di possesso | Comodato gratuito |
| | Proprietario | Casa delle figlie della Carità - Istituzionale |
| | Scuole Presenti | Scuola Primaria |
| Spazi | Mensa | Sì, interna |
| | Palestra | Sì |
| | Spazi esterni | Sì |



DATI IMMOBILI A.S. 2020/2021

| Informazioni | Dati | Dati |
|-----------------|--------------------|---|
| Generali | Indirizzo | Via Libertà, 50 – 25081 Bedizzole |
| | Titolo di possesso | Comodato gratuito |
| | Proprietario | Casa delle figlie della Carità - Istituzionale |
| | Scuole Presenti | Scuola Primaria |
| Spazi | Mensa | Sì, interna |
| | Palestra | Sì |
| | Spazi esterni | Sì |

Per gli Atti di gestione del patrimonio si rimanda al bilancio.